



LA RENTRÉE SCOLAIRE



! DU 02/02 AU 13/02/2026 !

INSCRIPTION POUR LA RENTRÉE 2026-2027

À L'ÉCOLE MATERNELLE (ENFANTS NÉS EN 2023), EN CP ET DES NOUVEAUX VENTABRENNAIS.*



1/ TÉLÉCHARGER LE DOSSIER

"RENTÉE SCOLAIRE 2026-2027" SUR
VENTABREN.FR/PORTAIL FAMILLE/DOCUMENTS TÉLÉCHARGEABLES

2/ TRANSMETTRE LE DOSSIER REMPLI ET LES JUSTIFICATIFS:

- PAR MAIL À enfance.jeunesse@mairie-ventabren.fr,
PRÉCISER EN OBJET "RENTÉE 2026";
- OU EN DÉPOSANT UNE ENVELOPPE CONTENANT TOUS LES DOCUMENTS, DANS
LA BOÎTE AUX LETTRES DU PÔLE ENFANCE:

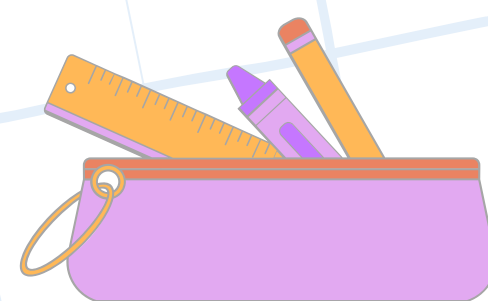

*La sectorisation scolaire est disponible dans les documents téléchargeables sur le portail famille

PÔLE ENFANCE JEUNESSE: 66 COURS DES TRÈFLES BLANCS (ENTRE LA CRÈCHE ET LA MATERNELLE D'ORMESSON) - 04.42.28.16.00

enfance.jeunesse@mairie-ventabren.fr – Horaires: du lundi au jeudi 8h30-12h30/13h30-17h30 et vendredi 8h30-12h30

